

VRAAGPRIJS
€ 425.000 K.K.



HOSINGEL 40, MAASLAND

**Peeters &
Vermeulen**
makelaars | taxateurs

Peeters & Vermeulen Makelaars Taxateurs B.V.
TEL. 010-5924444
pvmakelaars.nl
info@pvmakelaars.nl



Woonoppervlakte : 88.70m²
Inhoud : 230.62m³
Bouwjaar : 2009
Energielabel : A

KENMERKEN

Overdracht

Vraagprijs	€ 425.000,- k.k.
Servicekosten	€ 281,01
Elektra	€ 55,-
Gas	€ 92,-
Water	€ 10,-
Aanvaarding	Direct

Bouw

Type object	Appartement, benedenwoning, serviceflat
Woonlaag	1e woonlaag
Soort bouw	Bestaande bouw
Bouwperiode	2009
Dakbedekking	Bitumen Verzinkt
Type dak	Samengesteld
Keurmerken	Energie prestatie advies
Isolatievormen	Volledig geïsoleerd

Oppervlaktes en inhoud

Gebruiksoppervlakte wonen	88,7 m ²
Inhoud	231 m ³
Oppervlakte gebouwgebonden buitenruimte	5,7 m ²

Indeling

Aantal bouwlagen	1
Aantal kamers	3 (waarvan 2 slaapkamers)
Aantal badkamers	1

Locatie

KENMERKEN

Ligging	Aan park Aan rustige weg In centrum In woonwijk Nabij openbaar vervoer Nabij school
---------	--

Tuin

Type	Open ruimte
Hoofdtuin	Ja
Oriëntering	Noord-oost
Staat	Normaal

Energieverbruik

Energielabel	A
--------------	---

CV ketel

CV ketel	Vaillant
Warmtebron	Gas
Bouwjaar	2008
Combiketel	Ja
Eigendom	Eigendom

Uitrusting

Warm water	CV-ketel Elektrische boiler
Verwarmingssysteem	Centrale verwarming
Heeft kabel-tv	Ja
Heeft een lift	Ja
Glasvezelaansluiting aanwezig	Ja
Tuin aanwezig	Ja
Heeft schuur/berging	Ja
Heeft ventilatie	Ja

Vereniging van Eigenaren

KENMERKEN

Ingeschreven bij de KvK	Ja
-------------------------	----

Jaarlijkse vergadering	Ja
------------------------	----

Periodieke bijdrage	Ja
---------------------	----

Reservefonds	Ja
--------------	----

Meer jaren onderhoudsplan	Ja
---------------------------	----

Onderhoudsverwachting	Ja
-----------------------	----

Opstal verzekering	Ja
--------------------	----

Kadastrale gegevens

Eigendom	Eigen grond
----------	-------------



Hofsingel 40, Maasland

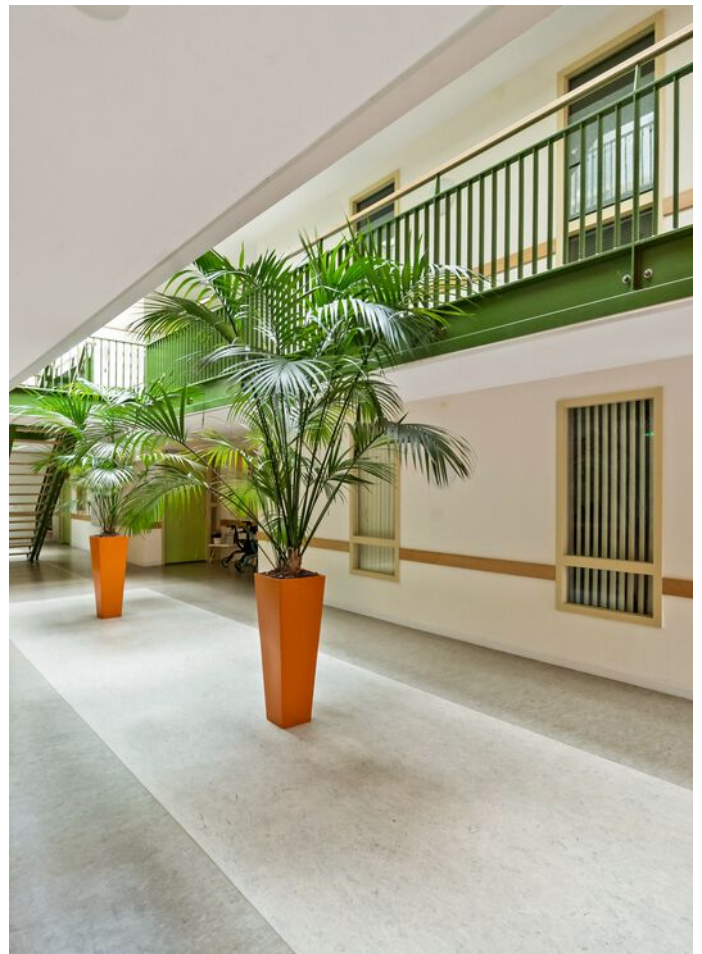

OMSCHRIJVING VAN DE WONING

In het groenrijke en rustige centrum van Maasland ligt het appartementencomplex de "Singelhof". In dit kleinschalige wooncomplex is dit fijne, recent opgeknapt driekamerappartement op de begane grond van het complex gelegen. Het appartement is aan de zijde van de Hammerdreef en de Meester Postlaan gelegen, waardoor u vanuit de woning uitkijkt op het groen. In dit wooncomplex bevindt zich o.a. een ontmoetingscentrum en een recreatieruimte waar bewoners en buurtgenoten terecht kunnen voor een kopje koffie en diverse activiteiten.

Indeling:

Begane grond:

Aan de voorzijde (Hofsingel) van het complex is de centrale entree waar het brievenbussen- en bellen tableau is. Hier bevinden zich ook de recreatieruimte en het ontmoetingscentrum.

Entree van het appartement, ruime hal met toilet en meterkast. Tegenover de entree is de bergruimte waar aansluitingen zijn voor het witgoed. Hier is ook de CV-combiketel opgesteld en staat de mechanische ventilatie. Vanuit de hal zijn alle ruimten te bereiken. Aan de achterzijde van de woning bevinden zich twee slaapkamer. De achterste kamer is ca. 11,5 m². De hoofdslaapkamer is bijna vierkant en met 13,5 m² lekker ruim. De riante, zeer toegankelijke badkamer beschikt over een douche, wastafel en een tweede toilet. De badkamer is zowel vanuit de hal, als vanuit de slaapkamer te bereiken.

Vanuit de centrale hal is de keuken te bereiken. Deze zeer recentelijk geplaatste keuken is voorzien van diverse inbouwapparatuur, waaronder een magnetron, afzuigkap, vaatwasser, close-in boiler, koel-vries combinatie en een inductie kookplaat. De open keuken grenst aan de woonkamer, samen 34,1 m². Vanuit de woonkamer heeft u zicht op het groen en de vijverpartij aan de Hammerdreef en de Meester Postlaan. Vanuit de woonkamer is het overdekte terras/plaatsje bereikbaar.

Locatie:

Tussen Maassluis en Schipluiden gelegen, heeft Maasland zijn oorsprong als agrarisch dorp. Dankzij de goed bereikbare verbindingswegen A4 en A20 zijn Rotterdam en Den Haag eenvoudig te bereiken. Maasland kenmerkt zich door een levendig verenigingsleven, waar de gemeenschap actief betrokken is. Het dorpse karakter en de groene omgeving maken van Maasland een bijzonder aangename woonlocatie. Hier komen de rust van een landelijke omgeving en de nabijheid van stedelijke voorzieningen samen, waardoor Maasland zich onderscheidt als een plezierige plek om te wonen.

Bijzonderheden:

Eigen grond

Bouwjaar ca. 2008

Energielabel A

Actieve Vereniging van Eigenaars met een maandelijkse bijdrage van € 281,01

Vaillant CV-combiketel 2008 (jaarlijks onderhouden)

Lift aanwezig

Gemeenschappelijke fietsenberging

De oudste koper dient minimaal 60 jaar te zijn

Kadastraal:

Hofsingel 40, 3155 AL Maasland
Maasland sectie C nummer 3336,
appartementindex 19

Kenmerken:

Gebruiksoppervlakte wonen: 89 m²

Terras / plaatsje: 5,7 m²

Inhoud: 280 m³

Opleveren: in overleg, kan spoedig

Ondanks dat deze brochure zorgvuldig is samengesteld kunnen er aan deze brochure geen rechten worden ontleend. Alle maten zijn conform NEN 2580 meetinstructie ingemeten, alle data zijn circa. Deze brochure nodigt u uit tot het doen van een aanbod.

**WORDT
DIT UW
WONING?**

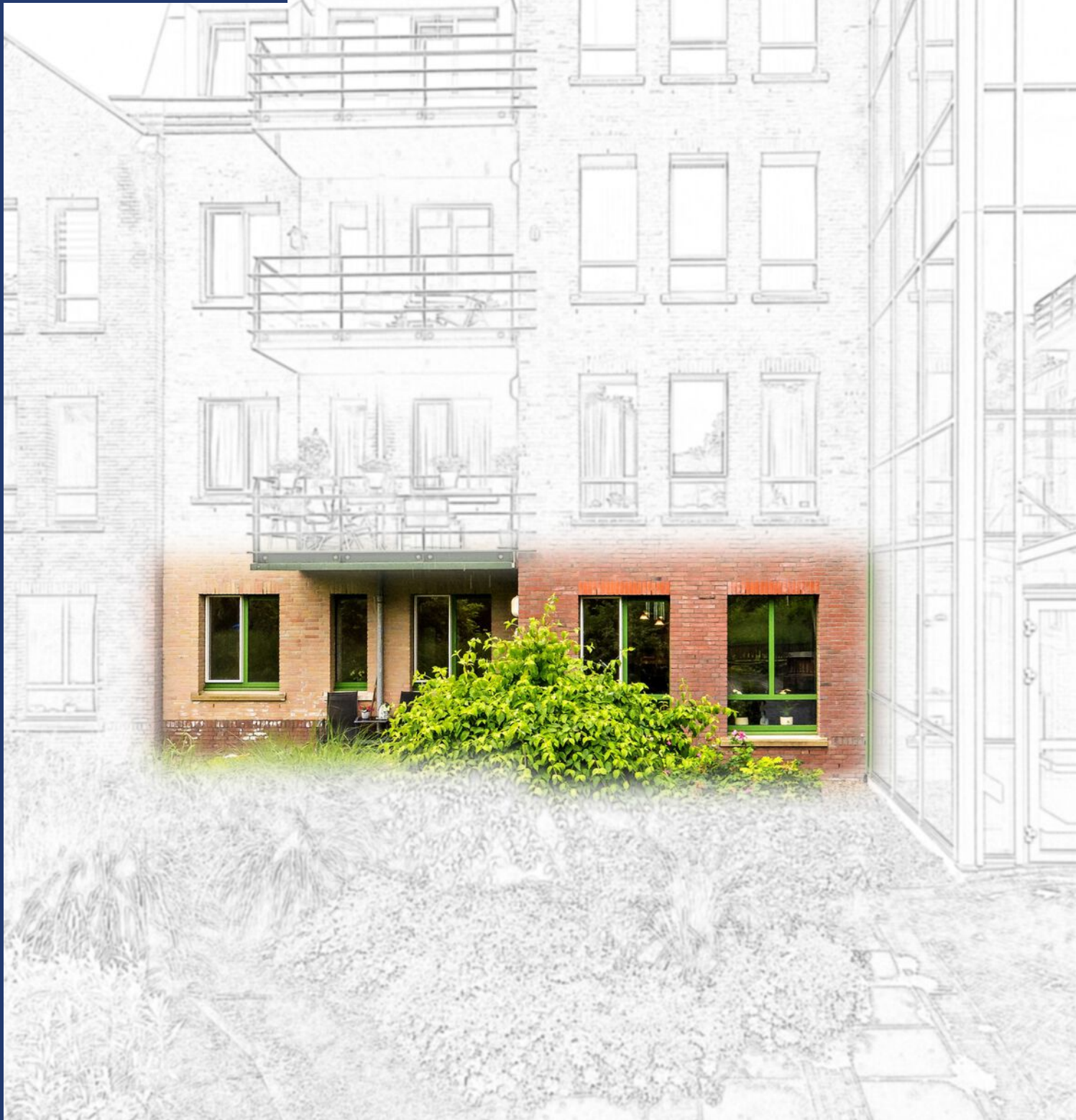



Hofsingel 40, Maasland





Hofsingel 40, Maasland





Hofsingel 40, Maasland





Hofsingel 40, Maasland





Hofsingel 40, Maasland





Hofsingel 40, Maasland



PLATTEGROND

Hofsingel 40, Maasland



De plattegronden zijn geproduceerd voor promotionele doeleinden en ter indicatie.
Aan de plattegronden kunnen geen rechten worden ontleend.
© www.roundsense.com

Hofsingel 40, Maasland

Datum: 07 juni 2024

Voor de onderstaande zaken -ongeacht of ze roerend dan wel onroerend zijn- geldt dat ze soms wel en soms niet in de woning achterblijven. De lijst is bedoeld om duidelijkheid te scheppen om discussies achteraf te voorkomen.

	Blijft achter	Gaat mee	Kan worden overgenomen	n.v.t.
Woning				
Interieur				
Verlichting, te weten:				
- inbouwspots/dimmers	X	<input type="checkbox"/>	<input type="checkbox"/>	<input type="checkbox"/>
- opbouwspots/armaturen/lampen/dimmers	<input type="checkbox"/>	<input type="checkbox"/>	<input type="checkbox"/>	X
- losse (hang)lampen	X	<input type="checkbox"/>	<input type="checkbox"/>	<input type="checkbox"/>
-	<input type="checkbox"/>	<input type="checkbox"/>	<input type="checkbox"/>	X
-	<input type="checkbox"/>	<input type="checkbox"/>	<input type="checkbox"/>	X
(Losse)kasten, legplanken, te weten:				
-	<input type="checkbox"/>	<input type="checkbox"/>	<input type="checkbox"/>	X
-	<input type="checkbox"/>	<input type="checkbox"/>	<input type="checkbox"/>	X
Raamdecoratie/zonwering binnen, te weten:				
- gordijnrails	X	<input type="checkbox"/>	<input type="checkbox"/>	<input type="checkbox"/>
- gordijnen	<input type="checkbox"/>	<input type="checkbox"/>	<input type="checkbox"/>	X
- overgordijnen	X	<input type="checkbox"/>	<input type="checkbox"/>	<input type="checkbox"/>
- vitrages	<input type="checkbox"/>	<input type="checkbox"/>	<input type="checkbox"/>	X
- rolgordijnen	<input type="checkbox"/>	<input type="checkbox"/>	<input type="checkbox"/>	X
- lamellen	<input type="checkbox"/>	<input type="checkbox"/>	<input type="checkbox"/>	X
- jaloezieën	<input type="checkbox"/>	<input type="checkbox"/>	<input type="checkbox"/>	X
- (losse) horren/rolhorren	<input type="checkbox"/>	<input type="checkbox"/>	<input type="checkbox"/>	X
-	<input type="checkbox"/>	<input type="checkbox"/>	<input type="checkbox"/>	X
-	<input type="checkbox"/>	<input type="checkbox"/>	<input type="checkbox"/>	X
Vloerdecoratie, te weten:				
- vloerbedekking	<input type="checkbox"/>	<input type="checkbox"/>	<input type="checkbox"/>	X
- parketvloer	<input type="checkbox"/>	<input type="checkbox"/>	<input type="checkbox"/>	X
- houten vloer(delen)	<input type="checkbox"/>	<input type="checkbox"/>	<input type="checkbox"/>	X
- laminaat	X	<input type="checkbox"/>	<input type="checkbox"/>	
- plavuizen	<input type="checkbox"/>	<input type="checkbox"/>	<input type="checkbox"/>	X
-	<input type="checkbox"/>	<input type="checkbox"/>	<input type="checkbox"/>	X
-	<input type="checkbox"/>	<input type="checkbox"/>	<input type="checkbox"/>	X

	Blijft achter	Gaat mee	Kan worden overgenomen	n.v.t.
(Voorzet) openhaard met toebehoren	<input type="checkbox"/>	<input type="checkbox"/>	<input type="checkbox"/>	X
Allesbrander	<input type="checkbox"/>	<input type="checkbox"/>	<input type="checkbox"/>	X
Houtkachel	<input type="checkbox"/>	<input type="checkbox"/>	<input type="checkbox"/>	X
(Gas)kachels	<input type="checkbox"/>	<input type="checkbox"/>	<input type="checkbox"/>	X
Designradiator(en)	<input type="checkbox"/>	<input type="checkbox"/>	<input type="checkbox"/>	X
Radiatorafwerking	<input type="checkbox"/>	<input type="checkbox"/>	<input type="checkbox"/>	X
Overig, te weten:				
- spiegelwanden	<input type="checkbox"/>	<input type="checkbox"/>	<input type="checkbox"/>	X
- schilderij ophangstelsel	<input type="checkbox"/>	<input type="checkbox"/>	<input type="checkbox"/>	X
-	<input type="checkbox"/>	<input type="checkbox"/>	<input type="checkbox"/>	X
-	<input type="checkbox"/>	<input type="checkbox"/>	<input type="checkbox"/>	X
Keuken				
Keukenblok (met bovenkasten)	X	<input type="checkbox"/>	<input type="checkbox"/>	<input type="checkbox"/>
Keuken (inbouw)apparatuur, te weten:				
- alles blijft achter.	X	<input type="checkbox"/>	<input type="checkbox"/>	<input type="checkbox"/>
-	<input type="checkbox"/>	<input type="checkbox"/>	<input type="checkbox"/>	X
-	<input type="checkbox"/>	<input type="checkbox"/>	<input type="checkbox"/>	X
-	<input type="checkbox"/>	<input type="checkbox"/>	<input type="checkbox"/>	X
-	<input type="checkbox"/>	<input type="checkbox"/>	<input type="checkbox"/>	X
-	<input type="checkbox"/>	<input type="checkbox"/>	<input type="checkbox"/>	X
-	<input type="checkbox"/>	<input type="checkbox"/>	<input type="checkbox"/>	X
-	<input type="checkbox"/>	<input type="checkbox"/>	<input type="checkbox"/>	X
Keukenaccessoires, te weten:				
-	<input type="checkbox"/>	<input type="checkbox"/>	<input type="checkbox"/>	X
-	<input type="checkbox"/>	<input type="checkbox"/>	<input type="checkbox"/>	X
-	<input type="checkbox"/>	<input type="checkbox"/>	<input type="checkbox"/>	X
-	<input type="checkbox"/>	<input type="checkbox"/>	<input type="checkbox"/>	X
-	<input type="checkbox"/>	<input type="checkbox"/>	<input type="checkbox"/>	X
-	<input type="checkbox"/>	<input type="checkbox"/>	<input type="checkbox"/>	X
-	<input type="checkbox"/>	<input type="checkbox"/>	<input type="checkbox"/>	X
-	<input type="checkbox"/>	<input type="checkbox"/>	<input type="checkbox"/>	X
Sanitair/sauna				
Toiletaccessoires:				
- Alles blijft achter	X	<input type="checkbox"/>	<input type="checkbox"/>	<input type="checkbox"/>
-	<input type="checkbox"/>	<input type="checkbox"/>	<input type="checkbox"/>	X
-	<input type="checkbox"/>	<input type="checkbox"/>	<input type="checkbox"/>	X
-	<input type="checkbox"/>	<input type="checkbox"/>	<input type="checkbox"/>	X

	Blijft achter	Gaat mee	Kan worden overgenomen	n.v.t.
Badkameraccessoires:				
- Alles blijft achter	X	<input type="checkbox"/>	<input type="checkbox"/>	<input type="checkbox"/>
-	<input type="checkbox"/>	<input type="checkbox"/>	<input type="checkbox"/>	X
-	<input type="checkbox"/>	<input type="checkbox"/>	<input type="checkbox"/>	X
-	<input type="checkbox"/>	<input type="checkbox"/>	<input type="checkbox"/>	X
-	<input type="checkbox"/>	<input type="checkbox"/>	<input type="checkbox"/>	X
-	<input type="checkbox"/>	<input type="checkbox"/>	<input type="checkbox"/>	X
-	<input type="checkbox"/>	<input type="checkbox"/>	<input type="checkbox"/>	X
-	<input type="checkbox"/>	<input type="checkbox"/>	<input type="checkbox"/>	X
Sauna met toebehoren	<input type="checkbox"/>	<input type="checkbox"/>	<input type="checkbox"/>	X
	<input type="checkbox"/>	<input type="checkbox"/>	<input type="checkbox"/>	X
	<input type="checkbox"/>	<input type="checkbox"/>	<input type="checkbox"/>	X
Exterieur/installaties/veiligheid/energiebesparing				
Schotel/antenne	<input type="checkbox"/>		<input type="checkbox"/>	X
Brievenbus	X	<input type="checkbox"/>	<input type="checkbox"/>	<input type="checkbox"/>
Kluis	<input type="checkbox"/>		<input type="checkbox"/>	X
(Voordeur)bel	X	<input type="checkbox"/>	<input type="checkbox"/>	<input type="checkbox"/>
Alarminstallatie	<input type="checkbox"/>		<input type="checkbox"/>	X
(Veiligheids)sloten en overige inbraakpreventie	X	<input type="checkbox"/>	<input type="checkbox"/>	<input type="checkbox"/>
Rookmelders	X	<input type="checkbox"/>	<input type="checkbox"/>	<input type="checkbox"/>
(Klok)thermostaat	X	<input type="checkbox"/>	<input type="checkbox"/>	<input type="checkbox"/>
Airconditioning	<input type="checkbox"/>		<input type="checkbox"/>	X
Warmwatervoorziening, te weten:				
- CV-installatie	X	<input type="checkbox"/>	<input type="checkbox"/>	<input type="checkbox"/>
- boiler	X	<input type="checkbox"/>	<input type="checkbox"/>	<input type="checkbox"/>
- geiser	<input type="checkbox"/>	<input type="checkbox"/>	<input type="checkbox"/>	X
-	<input type="checkbox"/>	<input type="checkbox"/>	<input type="checkbox"/>	X
-	<input type="checkbox"/>	<input type="checkbox"/>	<input type="checkbox"/>	X
-	<input type="checkbox"/>	<input type="checkbox"/>	<input type="checkbox"/>	X
Screens	<input type="checkbox"/>	<input type="checkbox"/>	<input type="checkbox"/>	X
Rolluiken	<input type="checkbox"/>	<input type="checkbox"/>	<input type="checkbox"/>	X
Zonwering buiten	<input type="checkbox"/>	<input type="checkbox"/>	<input type="checkbox"/>	X
	<input type="checkbox"/>	<input type="checkbox"/>	<input type="checkbox"/>	X
	<input type="checkbox"/>	<input type="checkbox"/>	<input type="checkbox"/>	X
	<input type="checkbox"/>	<input type="checkbox"/>	<input type="checkbox"/>	X

	Blijft achter	Gaat mee	Kan worden overgenomen	n.v.t.
Isolatievoorzieningen (voorzetramen/radiatorfolie etc.), te weten:				
-	<input type="checkbox"/>	<input type="checkbox"/>	<input type="checkbox"/>	X
-	<input type="checkbox"/>	<input type="checkbox"/>	<input type="checkbox"/>	X
Telefoonaansluiting/internetaansluiting	X	<input type="checkbox"/>	<input type="checkbox"/>	<input type="checkbox"/>
Veiligheidsschakelaar wasautomaat	X	<input type="checkbox"/>	<input type="checkbox"/>	<input type="checkbox"/>
Waterslot wasautomaat	X	<input type="checkbox"/>	<input type="checkbox"/>	<input type="checkbox"/>
Zonnepanelen	<input type="checkbox"/>	<input type="checkbox"/>	<input type="checkbox"/>	X
Oplaadpunt elektrische auto	<input type="checkbox"/>	<input type="checkbox"/>	<input type="checkbox"/>	X
	<input type="checkbox"/>	<input type="checkbox"/>	<input type="checkbox"/>	X
	<input type="checkbox"/>	<input type="checkbox"/>	<input type="checkbox"/>	X
Tuin				
Inrichting				
Tuinaanleg/bestrating	X	<input type="checkbox"/>	<input type="checkbox"/>	<input type="checkbox"/>
Beplanting	X	<input type="checkbox"/>	<input type="checkbox"/>	<input type="checkbox"/>
	<input type="checkbox"/>	<input type="checkbox"/>	<input type="checkbox"/>	X
Verlichting/installaties				
Buitenverlichting	X	<input type="checkbox"/>	<input type="checkbox"/>	<input type="checkbox"/>
Tijd- of schemerschakelaar/bewegingsmelder	<input type="checkbox"/>	<input type="checkbox"/>	<input type="checkbox"/>	X
	<input type="checkbox"/>	<input type="checkbox"/>	<input type="checkbox"/>	X
Bebouwing				
Tuinhuis/buitenberging	<input type="checkbox"/>	<input type="checkbox"/>	<input type="checkbox"/>	X
Kasten/werkbank in tuinhuis/berging	<input type="checkbox"/>	<input type="checkbox"/>	<input type="checkbox"/>	X
(Broei)kas	<input type="checkbox"/>	<input type="checkbox"/>	<input type="checkbox"/>	X
	<input type="checkbox"/>	<input type="checkbox"/>	<input type="checkbox"/>	X
	<input type="checkbox"/>	<input type="checkbox"/>	<input type="checkbox"/>	X
Overig				
Overige tuin, te weten:				
- (sier)hek	<input type="checkbox"/>	<input type="checkbox"/>	<input type="checkbox"/>	X
- vlaggenmast(houder)	<input type="checkbox"/>	<input type="checkbox"/>	<input type="checkbox"/>	X
-	<input type="checkbox"/>	<input type="checkbox"/>	<input type="checkbox"/>	X
-	<input type="checkbox"/>	<input type="checkbox"/>	<input type="checkbox"/>	X

Overig

Zijn er zaken die geen eigendom zijn van verkoper omdat er sprake is van een leasecontract of huurcontract. Zo ja, neemt verkoper de zaak mee of wordt het betreffende contract overgenomen?	Ja	Nee	Gaat mee	Wordt overgenomen door koper
CV	<input type="checkbox"/>	X	<input type="checkbox"/>	<input type="checkbox"/>
Boiler	<input type="checkbox"/>	X	<input type="checkbox"/>	<input type="checkbox"/>
Zonnepanelen	<input type="checkbox"/>	X	<input type="checkbox"/>	<input type="checkbox"/>
	<input type="checkbox"/>	X	<input type="checkbox"/>	<input type="checkbox"/>
	<input type="checkbox"/>	X	<input type="checkbox"/>	<input type="checkbox"/>
	<input type="checkbox"/>	X	<input type="checkbox"/>	<input type="checkbox"/>
Bijlage(n) over te nemen contracten:				
-				
-				

Voor akkoord,
Ja

Verkoper(s)		Echtgeno(o)t(e), geregistreerd partner of andere medeverkoper	
Naam:	-	Naam:	-
Plaats:	-	Plaats:	-
Datum:	-	Datum:	-

Koper(s)		Echtgeno(o)t(e), geregistreerd partner of andere medekoper	
Naam:	-	Naam:	-
Plaats:	-	Plaats:	-
Datum:	-	Datum:	-

KADASTRALE KAART

Kadastrale kaart

Uw referentie: pv-makelaars



Deze kaart is noordgericht

Schaal 1: 1000

12345 Perceelnummer

25 Huisnummer

Kadastrale gemeente Maasland

Vastgestelde kadastrale grens

Secctie C

Voorlopige kadastrale grens

Perceel 3333

Administratieve kadastrale grens

Bebouwing



Voor een eensluitend uittreksel, geleverd op 23 mei 2024
De bewaarder van het kadaster en de openbare registers

Aan dit uittreksel kunnen geen betrouwbare maten worden ontleend.
De Dienst voor het kadaster en de openbare registers behoudt zich de intellectuele eigendomsrechten voor, waaronder het auteursrecht en het databankenrecht.

Hofsingel 40, Maasland

LOCATIE OP DE KAART

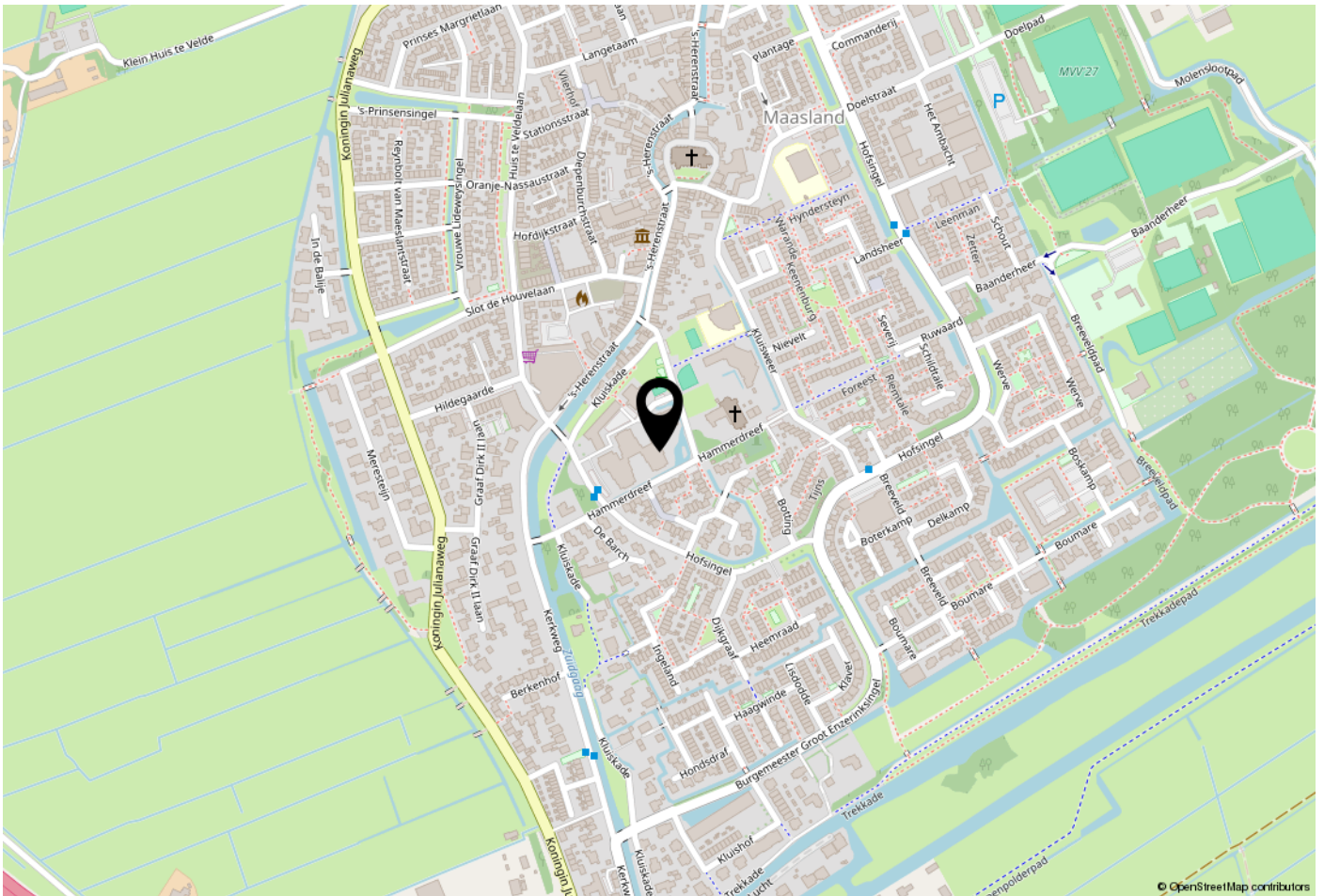

WOONT U HIER BINNENKORT?

Tussen Maassluis en Schipluiden gelegen, heeft Maasland zijn oorsprong als agrarisch dorp. Dankzij de goed bereikbare verbindingswegen A4 en A20 zijn Rotterdam en Den Haag eenvoudig te bereiken. Maasland kenmerkt zich door een levendig verenigingsleven, waar de gemeenschap actief betrokken is.

Het dorpse karakter en de groene omgeving maken van Maasland een bijzonder aangename woonlocatie. Hier komen de rust van een landelijke omgeving en de nabijheid van stedelijke voorzieningen samen, waardoor Maasland zich onderscheidt als een plezierige plek om te wonen.

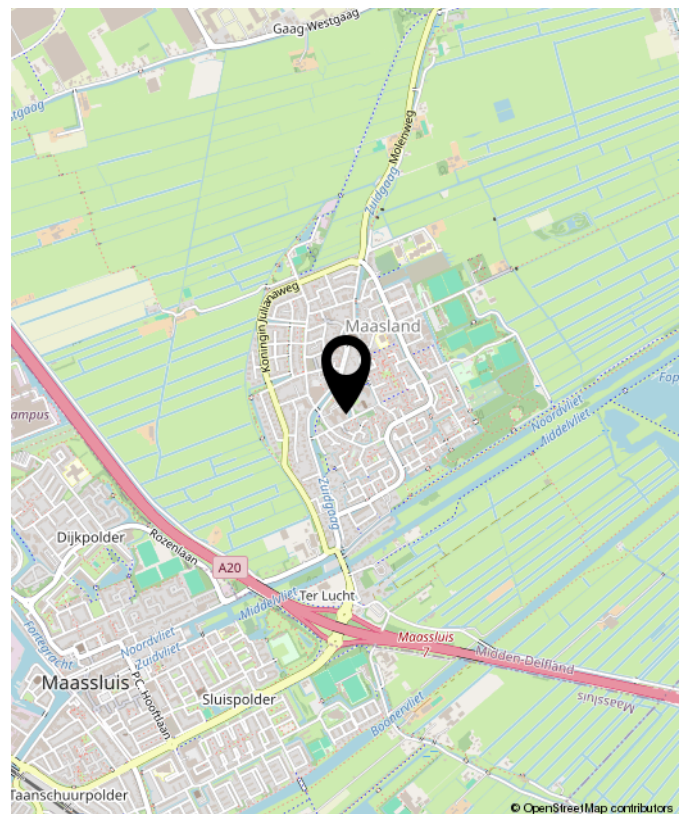



**Benieuwd wat uw eigen woning waard is?
Neem contact met ons op.**

Peeters & Vermeulen
Makelaars Taxateurs B.V.
's-Herenstraat 54
3155 SK
Maasland

TEL. 010-5924444
pvmakelaars.nl
info@pvmakelaars.nl

 **Peeters &
Vermeulen**
makelaars | taxateurs